

ISCRIZIONI / INFORMAZIONI

La quota di partecipazione è di € 30.

Per iscriversi

1. Cerca il sito www.villaimmacolata.net
2. Scegliere nella homepage Approfondimenti
3. Cliccare su: "Windows on the World"
4. A sinistra del volantino trovi il link ISCRIVITI
5. Inserire i propri dati.
6. Pagamento **tramite bonifico**:
IBAN IT04Y010306308000000006451
o **SATISPAY**.
7. Allegare ricevuta di bonifico.
8. Dare i quattro consensi.
9. Inviare iscrizione.
10. Le iscrizioni si chiudono **Sabato 26 aprile 2025**.

Per ulteriori informazioni e delucidazioni è possibile contattare la segreteria della casa dal lunedì al venerdì dalle 8.30 alle 14.30.

APPROFONDIMENTI

VILLA
IMMACOLATA

10 MAGGIO 2025

Windows on the World

La playlist: il nostro DNA
*Come la musica plasma
identità e realtà*



VILLA
IMMACOLATA
TORREGLIA - PADOVA
CASA DI SPIRITUALITÀ
DIOCESANA



CHIESA DI
PADOVA

Via Monte Rua, 4 - 35038 Torreglia (PD)
Tel. 049 5211340 - Fax. 049 9933828
info@villaimmacolata.net
villaimmacolata@itpec.net
www.villaimmacolata.net



CCP 91991604 intestato a
"Opera Esercizi Spirituali Villa Immacolata"
IBAN: IT 04Y 01030 63080 00000006451
P.iva 02425400286 - C.F. 80010190280

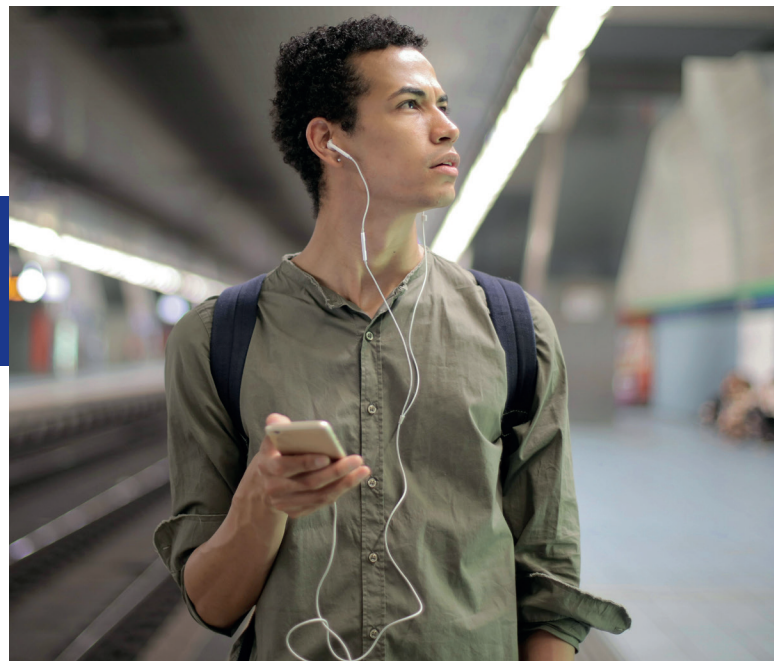

LA PROPOSTA

“Ciò che non si può dire e ciò che non si può tacere, la musica lo esprime” (Victor Hugo)

Attraverso una giornata che prevede l'alternarsi di **input e laboratori pratici**, si desidera offrire ai partecipanti un tempo per riflettere su ciò che **la musica** rappresenta nella vita di ognuno. Essa, infatti, attraverso una forma verbale e una non verbale, da sempre suscita emozioni e immagini, dà voce ad esperienze e ricordi, ma soprattutto è una fotografia del tempo in cui è composta, con i suoi principi e valori.

Siamo circondati di suoni e musica, partendo dal *jingle* di sottofondo al supermercato, sino ad arrivare alle canzoni che noi attivamente scegliamo e ascoltiamo.

Perchè scegliamo di ascoltare proprio un particolare brano? Quali sono i meccanismi che determinano gli effetti emotivi, endocrini e neurologici della musica? Ciò che mi giunge è solo una serie ben ritmata di suoni e silenzi o c'è dell'altro? Queste e altre le domande che vogliono accompagnare la giornata, per cercare di capire insieme dove sia il beneficio dato dall'incontro con un pezzo musicale e quali le insidie nascoste.

Si propone un viaggio dentro di sé e dentro la propria musica per scoprirla, cercare di guardarla con occhi diversi, comprenderla davvero e poi scegliere con riacquistata libertà.

Rivolto a

Giovani animatori, educatori,
catechisti, sacerdoti

CHI ACCOMPAGNA

P. Mario Mingardi, esorcista della Diocesi di Padova, assistente spirituale della Domus Familiae P. Daniele - Associazione Privata di Fedeli

Dott.ssa Silvana Asomani psicologa e musicoterapeuta

Dott.ssa Sara Simeoni psicologa e arteterapista

I ragazzi della Domus Familiae

QUANDO

Sabato 10 maggio dalle ore 9.00 alle 18.00

9.00 Arrivo e accoglienza

9.30 1° Provocazione

10.30 Laboratori

13.00 Pranzo - “tempo libero”

15.00 Proposta free

15.15 2ª Provocazione

16.00 Laboratori

17.30 Condivisione ... “per gettare le reti”.

Proposta di un percorso da fare insieme.

Accompagnati da

P. Mario Mingardi

Dott.ssa Silvana Asomani

Dott.ssa Sara Simeoni

I ragazzi della Domus Familiae